EDITION 01

hülsta

CHALERA WOHNEN

DE

HUELSTA.COM

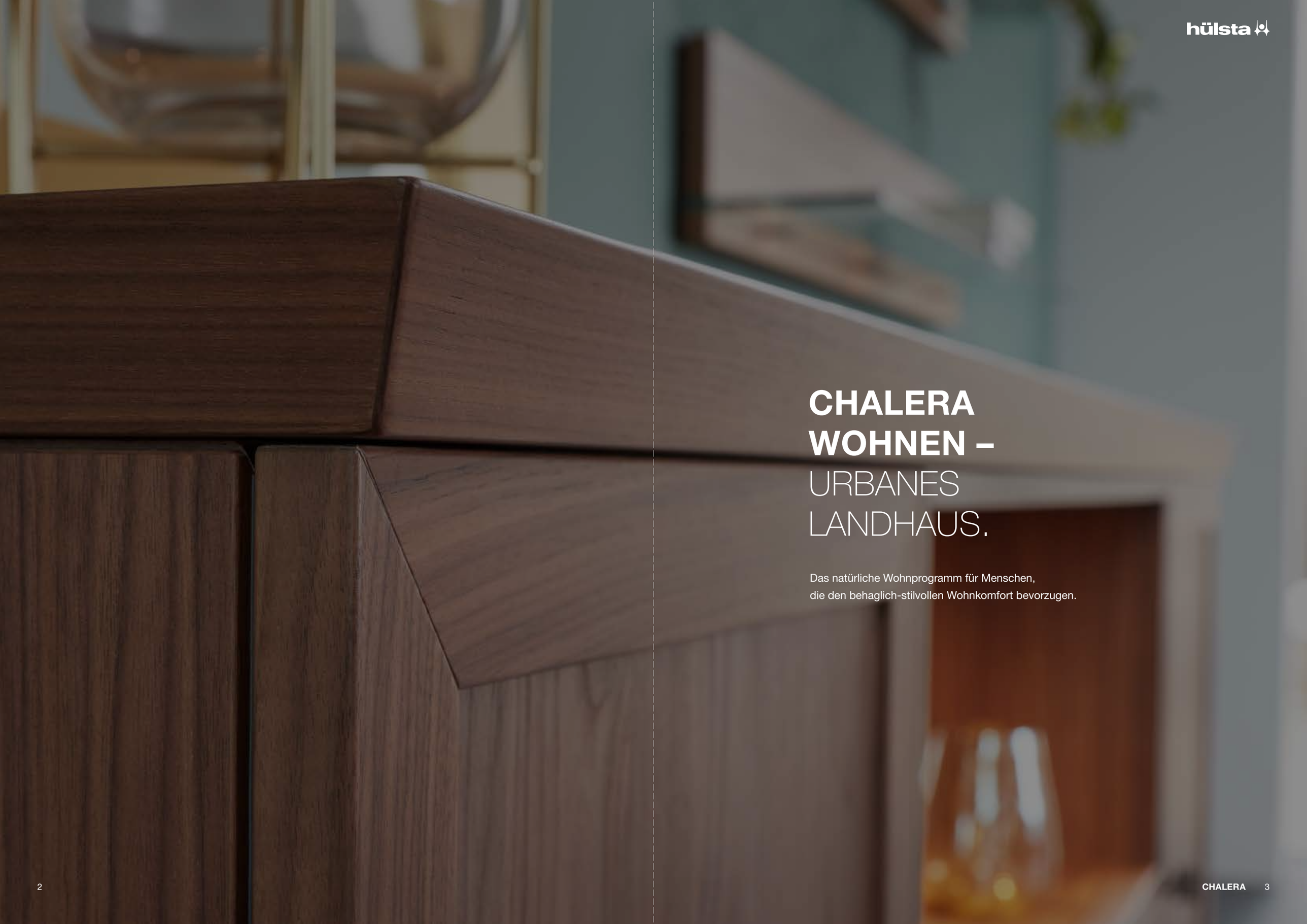

CHALERA WOHNEN – URBANES LANDHAUS.

Das natürliche Wohnprogramm für Menschen,
die den behaglich-stilvollen Wohnkomfort bevorzugen.

LANDHAUS MODERN INTERPRETIERT – DAS IST CHALERA.

Stück für Stück ein Meisterwerk.
Man sieht augenblicklich das handwerkliche Können und die Kunst des gehobenen Möbeldesigns. Bringen Sie mit Chalera diesen unverwechselbaren Stil in ihr Zuhause und schaffen Sie sich eine Welt voller Harmonie und Freundlichkeit. Es ist fast, als würden diese Möbel lächeln. Viele Ausführungen, Maße, Materialitäten und Funktionen schaffen ein breites Spektrum an Möglichkeiten für die eigene Individualität. Für jeden Lebensbereich Ihrer Wohnung, die passenden Liebhaberstücke finden – das ist Chalera.

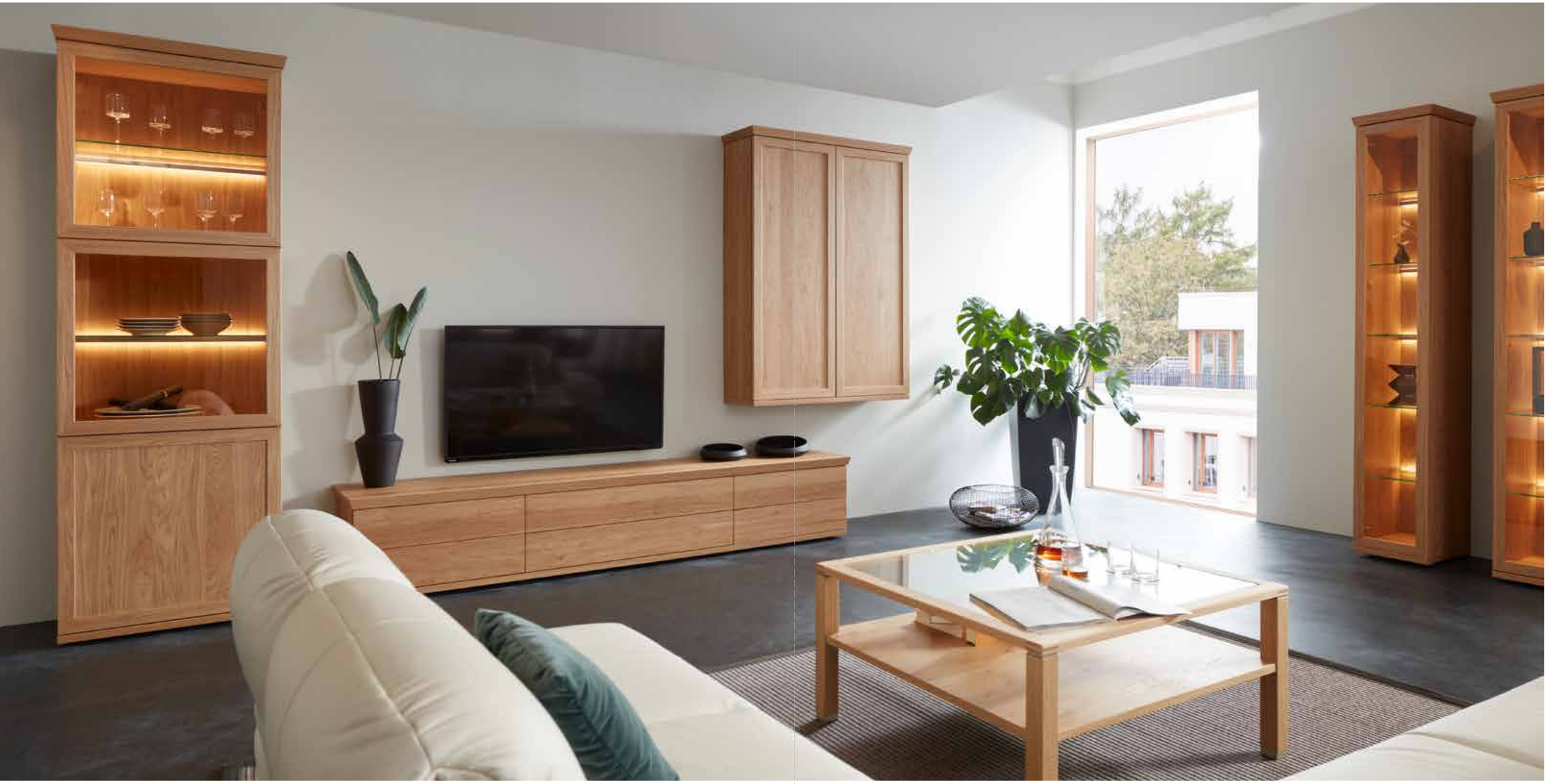

INNEN
WIE AUSSEN
BESTE ANSICHTEN.

Chalera – das sind Möbel, die liebevoll und nach allen Regeln alter Schreinerkunst gearbeitet sind und bis ins Detail sind. Ein zusätzliches Design-Highlight sind die hinterleuchteten Glasböden, deren stimmungsvolles Licht die Schönheit dieser Möbel unterstreicht. Die LED-Beleuchtung kann nach Belieben gedimmt und von Kaltweiß auf Warmweiß umgeschaltet werden.

FEINSTE MATERIALIEN **BESTENS BELEUCHTET.**

BIS INS KLEINSTE DETAIL **SCHÖNSTE HANDWERKSKUNST.**

ELEGANTE ZURÜCKHALTUNG **WAHRER SCHÖNHEIT.**

hülsta

Wer Chalera aus der Nähe betrachtet, wird staunen, dass mit so aufwändiger Arbeit der Eindruck von Schlichtheit erzielt werden kann. Auch die soliden Metallgriffe an Türen und Schubladen beweisen Qualität vom Feinsten und gehen Ihnen freundlich zur Hand. Das Gefühl von Wärme bleibt, auch wenn Sie außen viel Glas bevorzugen. Durch die beleuchteten Vitrinenausschnite werden nicht nur Ihre Lieblingsstücke ins perfekte Licht gerückt. Zuhause wohlfühlen auf höchstem Niveau – das ist Chalera. Keine Stilbrüche mehr der Maße wegen.
Vielen Höhen, Breiten und verschiedenen Aufteilungen lassen viel Gestaltungsspielraum für Ihr Zuhause.

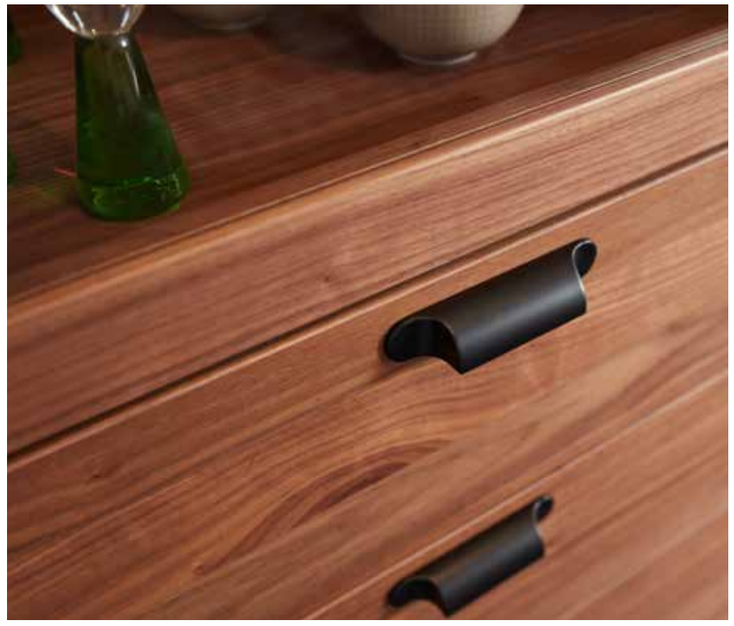

09/2020

hülsta-werke Hüls GmbH & Co. KG
Karl-Hüls-Str. 1
D-48703 Stadtlohn
Tel. +49 (0) 2563 86-0
Fax +49 (0) 2563 86-1417
www.huelsta.com

Entwurf und Konzeption gesetzlich geschützt, Irrtum vorbehalten, Konstruktions-, Farb- und Materialänderungen im Rahmen des technischen Fortschritts vorbehalten.
Design and concept legally protected, subject to error, subject to alterations in colour and material in line with technological progress.